Projekt Lupfenstraße Tuttlingen

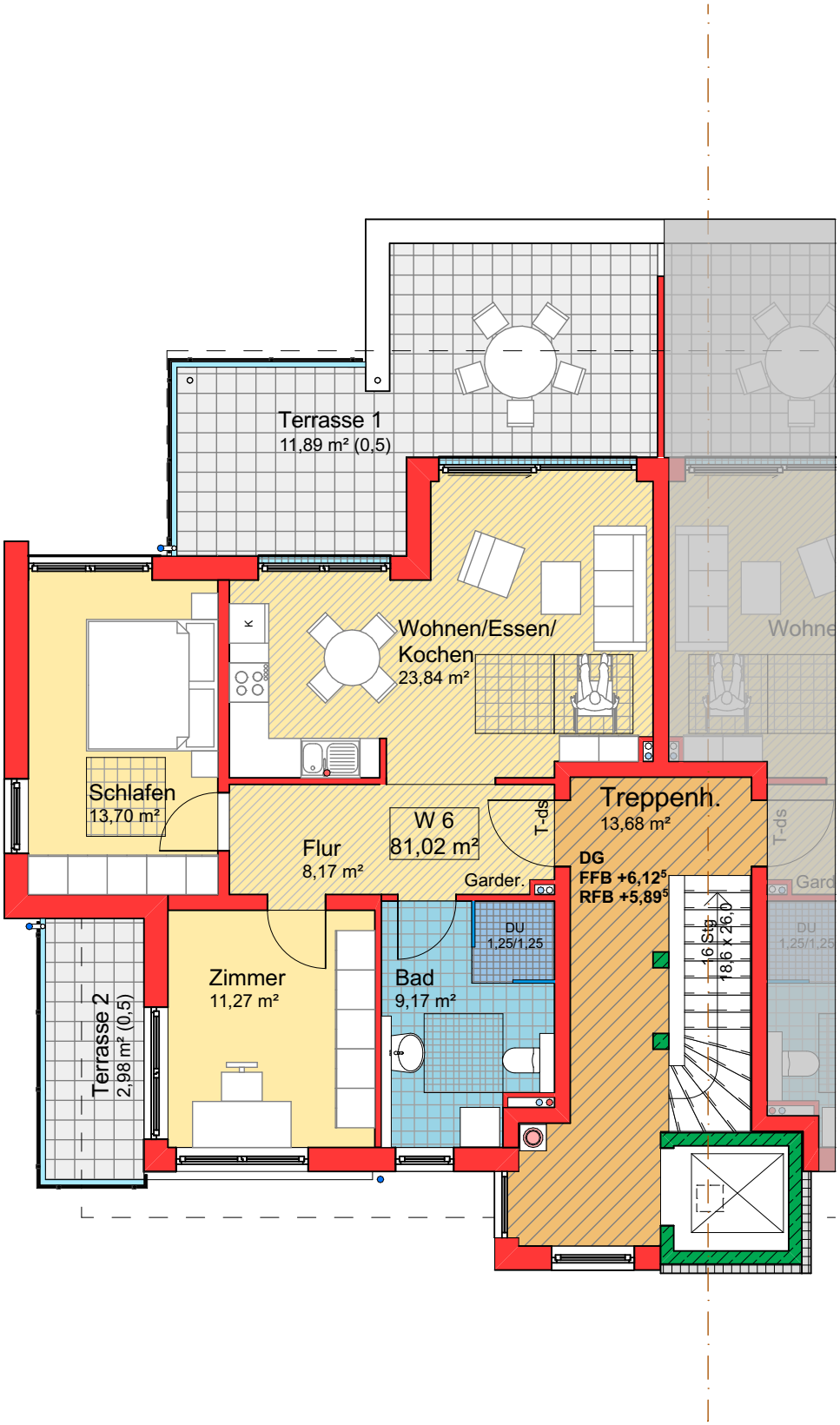

SWR GmbH Büro für Bauleitung & Projektsteuerung info@swr-bau.de www.swr-bau.de

J. Müller Architekten & Ingenieure

DG Wohnung 6

M. 1/100 15.04.2021